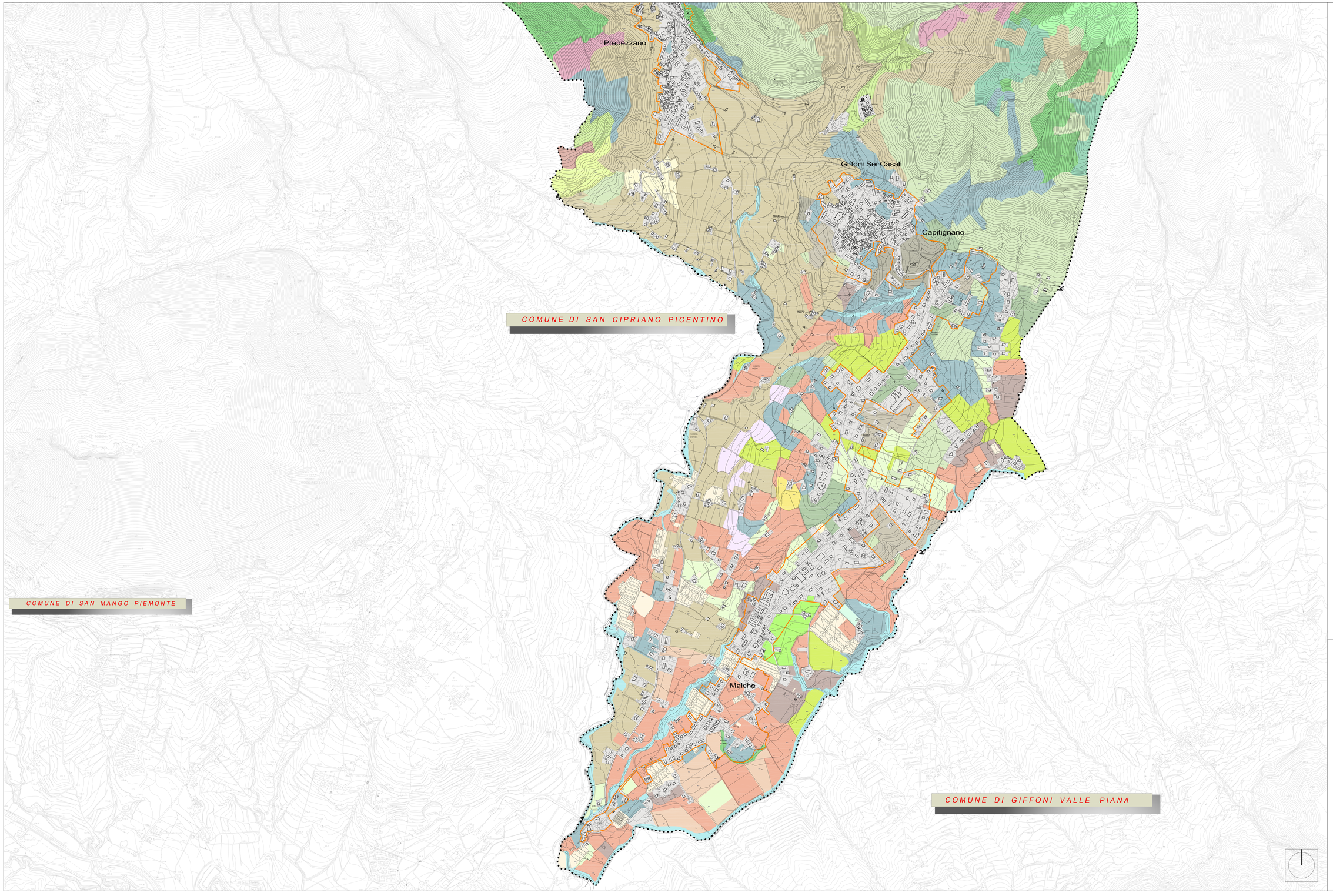

LEGENDA

- Limite territorio comunale
- Delimitazione aree in via di trasformazione

CUAS - Carta dell' Uso Agricolo del Suolo

- Classe 11113 - Cereali granei autunno vernini assoc a coll foragg
- Classe 122 - Seminativi primaverili-estivi colture ortive
- Classe 125 - Seminativi irrigui e colture industriali
- Classe 131 - Prati avvicendati
- Classe 13111 - Colture foaggere assoc a cereali autunno-vernini
- Classe 132 - Erbai
- Classe 21- Vigneti
- Classe 22 - Frutteti ed arboricoltura in generale
- Classe 23 - Oliveti
- Classe 24 - Agrumeti
- Classe 25 - Castagneti da frutto
- Classe 27 - Altre colture permanenti e noccioleti
- Classe 31 - Prati permanenti prati pascoli e pascoli
- Classe 32 - Terreni inutilizzati o di incerto utilizzo
- Classe 41 - Colture temporanee associate a colture permanenti
- Classe 42 - Sistemi colturali e particellari complessi
- Classe 51 - Boschi di latifoglie
- Classe 61 - Aree a pascolo naturale o praterie di alta quota
- Classe 62 - Cespugli e arbusteti
- Classe 63 - Aree a vegetazione mediterranea a sclerofille
- Classe 642 - Aree a rimboschimento antropico
- Classe 72 - Rocce nude e affioramenti
- Classe 73 - Aree a vegetazione rada
- Classe 74 - Aree degradate da incendi e cause antropiche
- Classe 91 - Ambiente urbanizzato e superfici artificiali
- Classe 92 - Alvei specchi e corsi d'acqua
- Classe 931 - Colture protette e serre-orfive e fruttiferi

GIFFONI SEI CASALI *(sa)*

PIANO URBANISTICO COMUNALE
(L.R. 16 del 22/12/2004 e s.m.i. - Regolamento di Attuazione n° 5 del 04/08/ 2011)

PUC
2018

CARTA DELL'USO AGRICOLO DEL SUOLO E DELLE ATTIVITA' COLTURALI IN ATTO

(L.R. N° 14/1982- D.M.65 /1942 - ART. 2 L.R. N°16/1981 -R.D.N.1443)

SINDACO : dr. Francesco Munno
R.U.P. : dr. ing. Sergio Brancaccio

1:25000 1:10000 1:5000 1:2000

- DISPOSIZIONI STRUTTURALI (ai sensi della legge urbanistica n° 16 / L.U.R. del 2004)
- DISPOSIZIONI PROGRAMMATICHE (ai sensi della legge urbanistica n° 16 / L.U.R. del 2004)
- ATTI DI PROGRAMMAZIONE (APT) (ai sensi del D. L.R. 16/2004)

RELAZIONE ILLUSTRATIVA
NORME TECNICHE DI ATTUAZIONE
VAS - RAPPORTO AMBIENTALE
VAS - RELAZIONE DI SINTESI
VI - VALUTAZIONE D' INCIDENZA

Ambito distrettuale " Area metropolitana di Salerno, Valle dell'Irno, Picentini "

	SIGLA	ALLEGATO
CARTA DELL' USO AGRICOLO E FORESTALE DEL SUOLO (C.U.A.S.)	SA	02 - b

studio agronomico
dr. agr. Michelangelo De Dominicis

progetto urbanistico
dr. arch. Pio Castiello

ARCH. PIO CASTIELLO - Via Tasso, 179 - Salerno (SA) - P.IVA 05.300.970.651 - C.F. CSTPIO66C17H703Y - E-mail: castiellopio@libero.it
PEC: pio.castiello@pec.archsalerno.it - Iscritto all'Ordine degli Architetti di Salerno al n. 1411
STUDIO TECNICO DEL DOTT. AGRONOMO MICHELANGELO DE DOMINICIS - Via San Leonardo n. 181 - 84131 Salerno - tel. 089/302203 - E-mail: dedominicis@libero.it - PEC: michelangelo.dedominicis@pec.it